Historia de las líneas de T.B.

Línea 113 *: La Mercè*

Publicación electrónica **Nº L113**

Actualizado Junio 2014

Nombre	113
Terminales actuales o últimos terminales (si la línea ya no existe)	Joan XXIII - Barrio de *La Mercè*
Año de inauguración	25 / 05/ 1999
Año de clausura	-
Nombres anteriores	213
Empresa explotadora	TMB
Anteriores empresas explotadoras	-

Durante el año 1999 se fueron inaugurando más líneas de autobuses de la red del *"Bus del Barri"*. Estas líneas recordamos que eran servidas con microbuses con el objetivo de que estas líneas tenían que hacer de enlace entre diferentes barrios (dónde el acceso con un autobús estándar era difícil) con las paradas de autobús convencional o estaciones de metro. El 25 de mayo de 1999 se inauguró la línea 213 bajo el nombre del *Bus del Barri de La Mercè*, que uniría el barrio de *Pedralbes, La Mercè* y *Les Corts* con líneas de autobús de l'*Av. Diagonal* así como con las estaciones del metro de la línea 3 de *Zona Universitària* y *Palau Reial*.

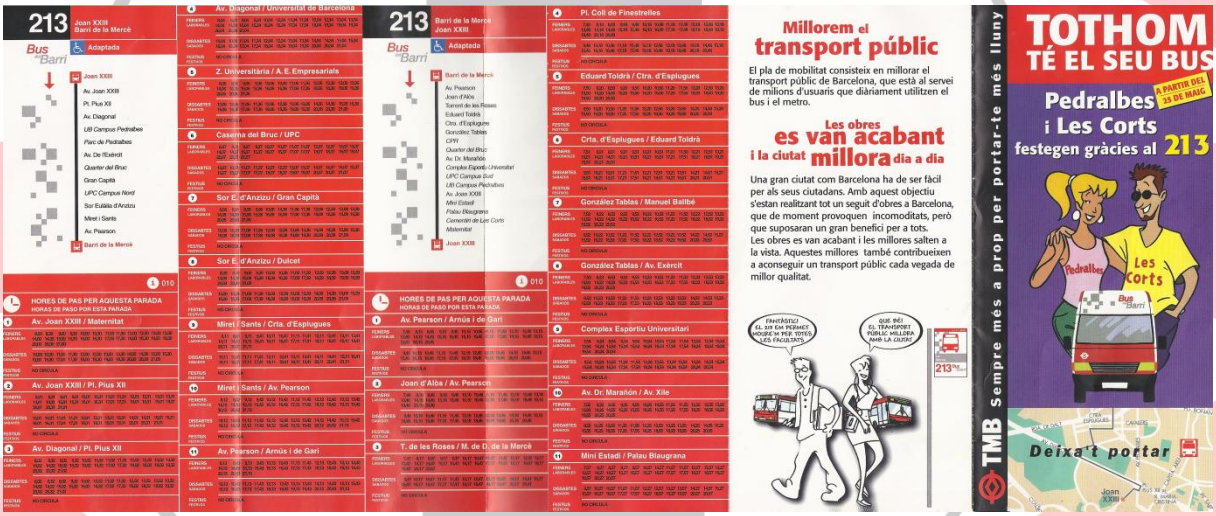

Folleto explicativo sobre la inauguración de la línea - Colección ACEMA

El año 2002 se intentó poner un cierto orden en el nombre de todas las líneas de autobús, tanto las urbanas como las interurbanas. De esta manera, l' *Autoritat del Transport Metropolità (ATM)* obligó que todas las líneas de TMB quedaran centradas en una numeración que iría de la 1 a la 199. Por este motivo todas las líneas del *Bus del Barri* que tuvieron una codificación que tenía como numero de la centena el 2 tenían que cambiar de nombre. La mayoría de ellas cambiaron la centena y la convirtieron en un 1. El caso de la 213 pasó a llamarse 113 desde el 31 de octubre de 2002.

Folleto explicativo sobre el cambio en la nomenclatura de la línea - Colección ACEMA

Hacia noviembre de 2004 se amplió su última salida en días laborables hasta las 21:33h.

El día 2 de abril de 2006 la línea empezó a circular también los días festivos con un horario idéntico al horario de los sábados y con una frecuencia de paso de 31 minutos. Esta mejora formaba parte de una serie de actuaciones que se llevaron a cabo a las líneas del *Bus del Barri* que tenía como finalidad ampliar sus horarios y, en algunos casos, mejorar la frecuencia de paso o ampliar itinerarios. Por otro lado, el itinerario de la línea quedó ligeramente modificado dejando de pasar por la calle *Eduard Toldrà* y paso a hacerlo per *Ardena* y *Joaquín Albarrán*.

El 28 de julio de 2008 cambió unos metros el terminal de la *Av. Joan XXIII* trasladándolo a la *Pl. Pius XII*. Sus horarios de salida también los modificó adelantándolos media hora desde *Pl. Pius XII* y unificando las últimas salidas de todos los días a las 21h.

El 17 de febrero de 2011 modificó su recorrido por el barrio de *La Mercè* para llegar a zonas que no eran cubiertas por el transporte público, el cambio de itinerario se produjo de la siguiente manera: Des de Miret i Sants por la calle *Joan d' Alòs, Abadessa Olzet i Panamà* hasta *Torrent de les Roses*.

El 14 de enero de 2012 se aplicaron medidas de reestructuración de las líneas según transmitió la empresa debido a la crisis económica que estaba pasando en el país. Esto fue la excusa perfecta para suprimir líneas y recortar servicios. Entre estos recortes destacó que la mayoría de líneas del *Bus del Barri* dejaron de circular los domingos y festivos. La empresa lo anunció con una desafortunada frase : *"El Bus del Barri torna als origens" - "El bus del barrio vuelve a los orígenes".*

En el terminal de Joan XXIII

25/05/1999

Se crea la línea 213:

213 LA MERCE

Horarios:

LABORABLES	SÁBADOS	FESTIVOS
De 08:00 a 21:00 cada 30 min. *(desde Av. Joan XXIII)*	De 10:00 a 21:00 cada 30 min. *(desde Av. Joan XXIII)*	No Circula

31/10/2002

La línea pasa a llamarse 113:

113 LA MERCE

11/2004

Modificación de horarios los días laborables:

LABORABLES	SÁBADOS	FESTIVOS
De 08:00 a 21:33 cada 30 min. *(desde Av. Joan XXIII)*	De 10:00 a 21:00 cada 30 min. *(desde Av. Joan XXIII)*	No Circula

02/04/2006

La línea pasa a circular los festivos:

LABORABLES	SÁBADOS	FESTIVOS
De 08:00 a 21:33 cada 30 min. *(desde Av. Joan XXIII)*	De 10:00 a 21:00 cada 31 min. *(desde Av. Joan XXIII)*	De 10:00 a 21:00 cada 31 min. *(desde Av. Joan XXIII)*

28/07/2008

Modificación de horarios a causa del cambio de terminal de *Av. Joan XXIII* a *Pl. Pius XII*

LABORABLES	SÁBADOS	FESTIVOS
De 07:35 a 21:00 cada 30 min. *(desde Pl. Pius XII)*	De 09:35 a 21:00 cada 31 min. *(desde Pl. Pius XII)*	De 09:35 a 21:00 cada 31 min. *(desde Pl. Pius XII)*

2009

113 LA MERCE

14/01/2012

La línea deja de funcionar domingos y festivos

LABORABLES	SÁBADOS	FESTIVOS
De 07:35 a 21:00 cada 30 min. *(desde Pl. Pius XII)*	De 09:35 a 21:00 cada 31 min. *(desde Pl. Pius XII)*	No Circula

Recorrido:

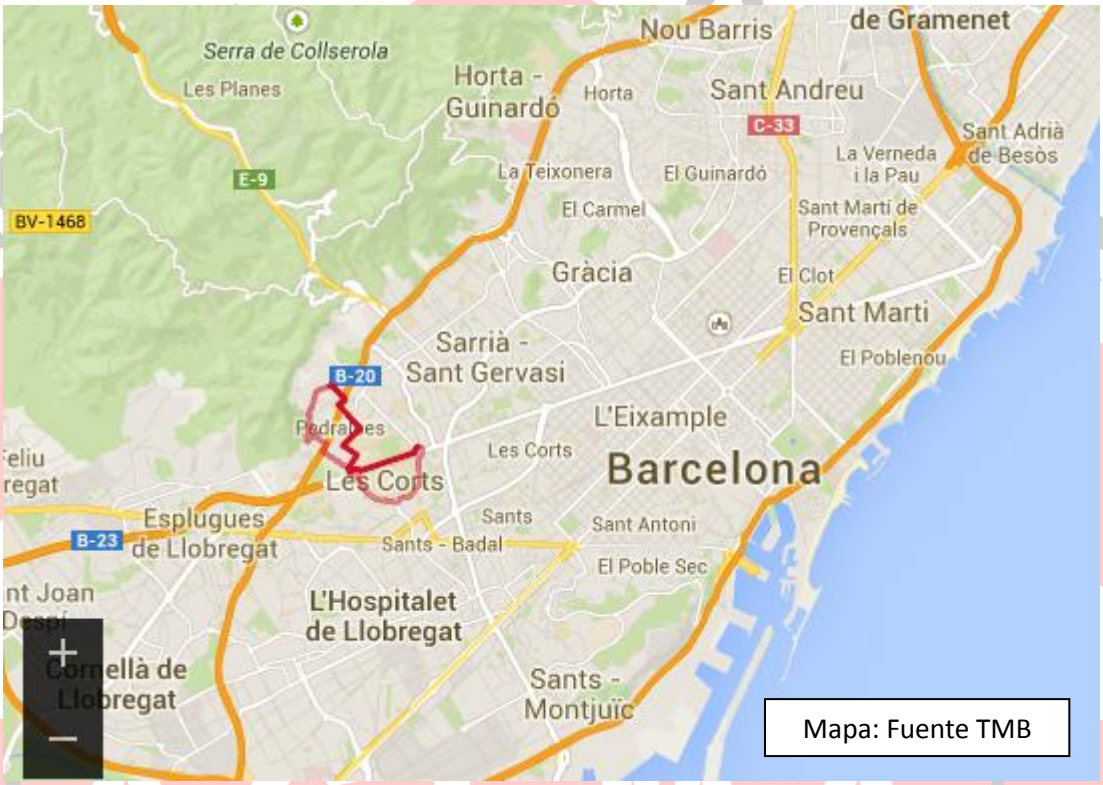
Serra de Collserola
Les Planes
Horta - Guinardó
Horta
Nou Barris
de Gramenet
Sant Andreu
C-33
Sant Adrià de Besòs
La Verneda i la Pau
La Teixonera
El Guinardó
E-9
BV-1468
El Carmel
Sant Martí de Provençals
Gràcia
El Clot
Sant Martí
Sarrià - Sant Gervasi
El Poblenou
B-20
L'Eixample
Les Corts
Barcelona
Les Corts
Esplugues de Llobregat
B-23
Sants
Sants - Badal
Sant Antoni
El Poble Sec
L'Hospitalet de Llobregat
Sants - Montjuïc
Mapa: Fuente TMB

Bibliografía

Agradecimientos:

Sr. David Llorca Berrocal

Sr. Albert Obiols Juan

Sr. Alberto - Manuel Martín Soler

Sr. Josep - Ramon Tauste Òdena

ACEMA

Documentación "Associació de Col·leccionistes Empleats de Metro i Autobusos"

Els Autobusos

Documentación de la página web http://www.elsautobusos.hol.es - David Llorca Berrocal

Transports Metropolitans de Barcelona

Documentación de la página web http://www.tmb.cat/ca/home

ASSOCIACIÓ DE COL·LECCIONISTES EMPLEATS DE METRO I AUTOBUSOS
A.C.E.M.A.

Associació de Col·leccionistes Empleats de Metro i Autobús

Carrer Lepant nº 299 - Subterrani <M> - Cantonada Avinguda Gaudí
08025 Barcelona
@ acema2011@gmail.com
www http://blogacema.blogspot.com.es
www.facebook.com/acema2011
www.flickr.com/photos/acema